AFCEA Bonn e.V.

34. AFCEA Fachausstellung

Informations- und Kommunikationstechnik

„Digitalisierung Konkret ! Mittel– Wirkung– Konsequenzen“

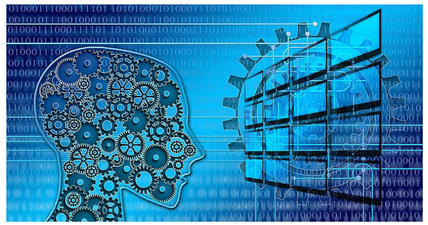

1./2. April 2020
World Conference Center Bonn

Ihr Weg zur AFCEA Fachausstellung

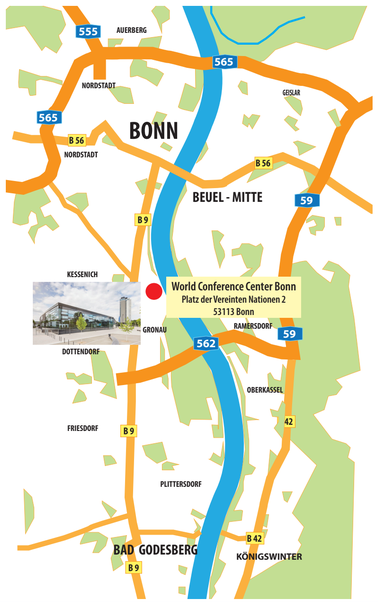

AFCEA Bonn e.V.

Programm

Programm der AFCEA Fachausstellung 2020

Mittwoch, 1. April 2020

9:00 Uhr - 18:00 Uhr **Ausstellung - Freier Eintritt**

Vorträge im Saal NAIROBI

Moderation: Brigadegeneral Armin Fleischmann
AbtLtr Kommando CIR und Vorsitzender AFCEA Bonn e.V.

10.00 Uhr **Begrüßung/Eröffnung der 34. AFCEA Fachausstellung**
Brigadegeneral Armin Fleischmann
AbtLtr Kommando CIR und Vorsitzender AFCEA Bonn e.V.
Oberst a.D. Friedrich W. Benz
Leiter AFCEA Fachausstellung

10.15 Uhr **„Video-Botschaft Wirtschaftsminister NRW“**
Minister Prof. Dr. Andreas Pinkwart
Minister für Wirtschaft, Innovation, Digitalisierung und Energie des Landes Nordrhein-Westfalen

10.25 Uhr **Keynote Stadtdirektor der Stadt Bonn**
Herr Wolfgang Fuchs

10.35 Uhr **„Die Digitalisierung der Bundeswehr“**
Generalleutant Michael Vetter
Abteilungsleiter Cyber- und Informationstechnik (CIT) im Bundesministerium der Verteidigung, Berlin

14.00 Uhr **„t.b.d.“**
Minister Peter Altmeier (angefragt)
Bundesminister für Wirtschaft und Energie, Berlin

1. April 2020 16.00 Uhr - 17.45 Uhr

Neue Führungskräfte für die Digitalisierung – konkret

Der Megatrend Digitalisierung beeinflusst unser gesamtes Leben und damit auch die Arbeitswelt. In diesem Panel diskutieren junge Führungskräfte aus Bundeswehr, BWI und Wirtschaft daraus resultierenden Anforderungen an moderne Führungskräfte.

Moderation: Nils Merkle, Ernst & Young GmbH

Programm der AFCEA Fachausstellung 2020

1. April 2020 18.00 Uhr - 21.00 Uhr

Get-together
AFCEA Fachausstellung 2020

AFCEA Bonn lädt Besucher und Aussteller ein zu

Kölsch mit Snacks

im **Ausstellungsbereich RHEINEBENE**, WCCB

Donnerstag, 2. April 2020

09:00 Uhr - 17:00 Uhr **Ausstellung - Freier Eintritt**

Vorträge im Saal NAIROBI

Moderation: Brigadegeneral Armin Fleischmann
AbtLtr Kommando CIR und Vorsitzender AFCEA Bonn e.V.

10.00 Uhr **„Digitalisierung aus Sicht der Nato“**
Admiral a.D. Manfred Nielson
zuletzt Deputy Supreme Allied Commander Transformation in Norfolk bis 30.09.19

14.00 Uhr **„Digitalisierung und disruptive Technologien“**
Herr Lars Thomsen (Zukunftsforscher)
future matters AG, Zürich

danach: **Abschluss des Symposiums**
Brigadegeneral Armin Fleischmann
AbtLtr Kommando CIR und Vorsitzender AFCEA Bonn e.V.

Rahmenprogramm zur AFCEA Fachausstellung

Industrievorträge
in den Speakers‘ Corner Saal WIEN 1/WIEN 3

Auf vielfachen Wunsch der Aussteller haben wir bei der AFCEA Fachausstellung 2020 zwei Speakers‘ Corner für Industrievorträge eingerichet. Dort können Aussteller, in den Zeiten - in denen keine Vorträge des Symposiums im Saal Nairobi stattfinden - zu einem Thema ihrer Wahl vortragen.

Dauer der Vorträge: 20 Minuten + 5 Minuten Diskussion

Mittwoch, 1. April 2020, 11.30 h - 14.00 h
15.00 h - 17.30 h

Donnerstag, 2. April 2020, 11.00 h - 14.00 h
15.00 h - 16.30 h

Detailinformationen zu **Themen, Zeiten** und die **Abstracts** finden Sie auf unserer Homepage **www.afcea.de** unter **Fachausstellung 2020** >>> **Industrievorträge**

Hochschulen präsentieren Forschungsprojekte

Wie bereits zur FA 2019 bieten wir auch dieses Jahr den Universitäten/Hochschulen im Großraum Bonn - Koblenz und den Bundeswehruniversitäten an, in Poster-Sessions den Besuchern und den Ausstellern interessante Forschungsprojekte vorzustellen.

Poster-Sessions auf der Empore/FOYER

Mittwoch, 1. April 2020, 11.30 h, 13.00 h, 15.30 h

Donnerstag, 2. April 2020, 11.30 h und 13.00 h

Detailinformationen finden Sie auf unserer Homepage **www.afcea.de** unter **Fachausstellung 2020** >>> **Poster-Sessions**

AFCEA Bonn Veranstaltungen 2020

Datum	Art der Veranstaltung/Thema
10. Mrz	**Gemeinsame Veranstaltung AFCEA Bonn e.V. mit Kdo CIR** „Digitale Souveränität, heute – morgen?“
01./02. Apr	**AFCEA Fachausstellung mit Symposium, Industrievorträgen und Postersessions „Digitalisierung Konkret! Mittel - Wirkung - Konsequenzen“**
01. Apr	**Young AFCEANs Leadership-Forum, Bonn** „Neue Führungskräfte für die Digitalisierung – konkret“
07. Mai	**Gemeinsame Veranstaltung AFCEA Bonn e.V mit Cyber Security Cluster Bonn e.V.** „Praxisbeispiele in der Digitalisierung – das Ganze aber sicher“
28. Mai	**Mitgliederversammlung AFCEA Bonn e.V.**
09. Jun	**Gemeinsame Veranstaltung AFCEA Bonn e.V. mit BAPersBw** „Digitalisierung des Personalmanagements der Bundeswehr“
29. Jun	**Parlamentarischer Abend, Berlin** „5G in der inneren und äußeren Sicherheit - Chancen und Risiken“
27. Aug	**Föderales IT-System - Vernetzte Verwaltung** „Digitale Souveränität im Kontext der Digitalisierung Deutschlands - Handlungsfelder, Verantwortlichkeiten und Wirkung“
08. Sep	**Info-Veranstaltung Young AFCEANs, Bonn** „Digitalisierung konkret! Die Sicht der Young AFCEANs“
22. Sep	**Koblenzer IT-Tagung 2020** „Digitalisierung konkret! Mittel – Wirkung - Konsequenzen“
08. Okt	**Info-Veranstaltung Young AFCEANs mit Bitkom, Berlin** „Erschließung von Interoperabilität durch innovative Kollaboration“
29. Okt	**Technologie-Forum, FKIE, Wachtberg** „Aktuelle Forschungsthemen“
13. Nov	**AFCEA Mittagsforum mit Fa. Hexagon/Luciad** „Informationsüberlegenheit in der aktuellen Lage gewinnen“
07. Dez	**AFCEA Fachveranstaltung** „Nutzung von KI im Führungsprozess – Sachstand und Perspektiven“

Die AFCEA Fachausstellung

Was kennzeichnet die AFCEA Fachausstellung, das Flaggschiff der Veranstaltungen von AFCEA Bonn e.V.?

Mit mehr als 170 Ausstellern auf über 3400 qm Ausstellungsfläche ist die Fachausstellung von AFCEA Bonn e.V der alljährliche Treffpunkt der IT-Community der Bundeswehr sowie der Behörden und Organisationen für Sicherheitsaufgaben (BOS). Dabei finden sich Aussteller vom kleinen Betrieb bis zur Vertretung von Großkonzernen, von der IT-Beratungsfirma bis zum Anbieter von IT-Ausbildung, vom Hardwarelieferanten für die „Kampfzone“ bis zum Lieferanten sehr spezialisierter Softwareanwendungen.

Die AFCEA Fachausstellung bietet also mehr als die Präsentation von Rechnern und Funkgeräten. Neben dem Kernbereich der Informations- und Kommunikationstechnik sind auch Lösungen für spezielle Anwendungsfelder vertreten: u.a. administrative und logistische Lösungen im Umfeld von SASPF, komplexe GIS-Systeme und spezielle Grafikanwendungen, Lösungen für die Auswertung und die Speicherung von Informationen/ Big Data - auch in der Cloud, robuste Hardwarelösungen für Rechner und Displays und nicht zuletzt Lösungen für die IT-Sicherheit/Cybersecurity. Die Ausstellerfirmen bieten hier innovative technische Lösungen und Konzepte für den Einsatz in der Bundeswehr und in Behörden und Organisationen für Sicherheitsaufgaben (BOS) an.

Nachdem in den Anfängen der Fachausstellung fast ausschließlich deutsche Firmen teilgenommen hatten, beteiligen sich seit Jahren auch Firmen aus dem europäischen Ausland, 2019 erstmalig eine Firma aus Finnland, aber auch aus den USA, Japan und Israel.

Die Schwerpunkte und Kernkompetenzen der Aussteller finden Sie ab sofort auf unserer AFCEA Homepage in den „Firmenprofilen“ und der „Kompetenzmatrix“ der Aussteller. Diese stehen während und nach der Ausstellung gerne für einen intensiven Dialog mit den mehr als 2500 interessierten Teilnehmern aus dem Bundesministerium der Verteidigung, aus den Ämtern und anderen Dienststellen der Bundeswehr, aus den anderer Ressorts im Raum Bonn-Koblenz-Köln und deren nachgeordnetem Bereich, aus Fachhochschulen und Universitäten sowie aus Industrie und Wirtschaft bereit. Die ausstellenden Firmen erreichen durch die AFCEA Fachausstellung sehr effizient eine Vielzahl von Ansprechpartnern aus einer sehr großen Anzahl von Dienststellen.

Konzeptionäre der Bedarfsträger und Projektleiter/-mitarbeiter der Bedarfsdecker schätzen das umfassende Informationsangebot der Fachausstellung. Anders als beim meist zeitaufwändigen und kostenträchtigen Besuch bei einzelnen Firmen in ganz Deutschland, bietet die AFCEA Fachausstellung die Gelegenheit, die Produkte und Lösungen unterschiedlicher Firmen vergleichend präsentiert zu bekommen: eine effiziente und informative Weiterbildung bei meist kurzem Anfahrtsweg aus dem Einzugsgebiet Köln – Bonn – Koblenz.

Neu bei der Fachaussstellung 2020: **die eKompetenzmatrix**

von der CGI

Welche Aussteller bearbeiten diejenigen Themen, die Sie besonders interessieren? Bei mehr als 170 Ausstellern ist es zugegebenermaßen schwierig, einen thematisch anspruchsvollen und zeiteffizienten persönlichen Besichtungssparcour festzulegen.

Aber wir haben die Lösung für Ihr Problem: Unsere neue - von unserem AFCEA Mitglied CGI unentgeltlich für die Fachausstellung entwickelte - eKompetenzmatrix unterstützt Sie. Geben Sie dort die Themen ein, welche Sie interessieren, und die eKompetenzmatrix informiert Sie, bei welchen Ausstellern Sie thematisch fündig werden.

Beachten Sie die Detailvorstellung der eKompetenzmatrix auf der Rückseite des Flyers! Nutzen Sie diese und geben Sie uns ein Feedback über Ihre Erfahrungen.

Das Jahresthema 2020 von AFCEA Bonn e.V.

Die 34. AFCEA Fachausstellung wird wieder an beiden Tagen durch ein Symposium begleitet, 2020 mit der Thematik des Jahresthemas von AFCEA Bonn e.V. „DIGITALISIERUNG KONKRET! MITTEL - WIRKUNG - KONSEQUENZEN“ .

In Zeiten, in denen technische Grundlagen wie Rechenkapazität und Algorithmen für Big Data Analysen, intelligente und lernende Systeme sowie Automatisierung immer leistungsstärker und auch marktreif werden, finden diese Systeme immer häufiger und umfassender Platz in der Anwendung. Was digitalisiert werden kann, wird digitalisiert. Der konkrete Einsatz reicht dabei von der technischen Unterstützung bestehender (analoger) Abläufe über die digitale Neugestaltung bisheriger Prozesse bis hin zu komplett neuen, disruptiven Nutzungsfeldern. Das gilt nicht nur für den Alltag, sondern genauso für Kriegsführung und Verwaltungsarbeit.

Entwicklungen in der digitalen Transformation haben Auswirkungen auf die digitale Souveränität eines jeden Landes und auf jeden Einzelnen. Die sichere Gestaltung solcher digitalen Prozesse sollte selbstverständlich Teil der Umsetzung sein. Gleichzeitig stellt die Geschwindigkeit der globalen Entwicklung ganze Gesellschaften vor die Herausforderung der digitalen Souveränität, wenn der eigene technische Fortschritt nicht mehr unabhängig von Lösungen geschehen kann, weil geeignete Technologien schlichtweg fehlen.

Die Digitalisierung verändert die Mensch-Maschine-Interaktion und die Arbeitsteilung zwischen Mensch und Maschine. Führungs- und Arbeitsprozesse, Anforderungen an künftige Führungskräfte sowie Entwicklungen im Personalmanagement stehen vor signifikanten Veränderungen und Herausforderungen. Je nach Branche werden bis zu 80 Prozent der bekannten Aufgaben durch Automatisierung und Digitalisierung wegfallen, an anderen Stellen entstehen neue Aufgaben. Nicht immer bewegen sich Streitkräfte und die öffentliche Verwaltung dabei auf der Höhe der Entwicklung, hinken teilweise der Entwicklung hinterher. Insofern wird der politische und rechtliche Rahmen stets auch ein Teil der Betrachtung sein müssen.

Bezogen auf das Jahresthema will die diesjährige AFCEA Fachausstellung neben Perspektiven und Lösungen der Aussteller auf ihren Ständen im thematisch begleitenden Symposium einen Beitrag zu einer breiten Betrachtungsweise aus der jeweiligen Sicht von Politik/ öffentliche Verwaltung, Bundeswehr und Wissenschaft für smarte Technologien zur Führungsunterstützung der Zukunft leisten.

Unsere Aussteller bei der AFCEA Fachausstellung 2020

AFCEA Bonn e.V.

Borsigallee 2 - 53125 Bonn - Deutschland
Tel.: +49 228 9258 252 - Fax: +49 228 9258 253
E-Mail: buero@afcea.de - Homepage: www.afcea.de

Fachausstellung: afcea-fachausstellung2020@gmx.com
Tel.: +49 2225 7041962 - +49 177 313 8272

AFCEA Bonn e.V.

AFCEA Bonn e.V.

Standpläne

Aussteller	Stand
A. WEIDELT Systemtechnik GmbH & Co. KG	S 71
Accenture GmbH	S 25
ADDER Technology	R 53
AFCEA Jobmesse > Berufsförderungsdienst	R 13
Airbus Defence and Space GmbH	F 04 + A 03
ALE Deutschland GmbH	R 28
Amazon Web Services EMEA SARL	R 41
AOC Red Baron Roost	R 17
ARTEC IT Solutions AG	R 11
Aruba	F 08
ATM ComputerSysteme GmbH	S 10
Atos	F 16
AVS Systeme GmbH	S 55
BAKO Systemintegration GmbH & Co. KG	R 43
Bechtle AG	S 09
Behörden Spiegel / ProPress Verlagsgesellschaft mbH	F 25
Bell Computer-Netzwerke GmbH	S 05
Bittium	S 06 + F 18
blackned GmbH	S 38
Broadcast Solutions GmbH	R 26 + A 02
Bundesdruckerei GmbH	S 22
Bundesverband der Deutschen Sicherheits- und Verteidigungsindustrie e.V. (BDSV)	R 54
Bundeswehr - Kdo Heer	R 02
Bundeswehr - Kdo Luftwaffe	R 03
Bundeswehr - Kdo Marine	R 04
Bundeswehr - Kdo SKB	R 05
Bundeswehr - BAAINBw Abt. G	R 06
Bundeswehr - BAPersBw	R 07
Bundeswehr - Kdo Cyber- und Informationsraum	R 01
BWI GmbH	F 07
CAE Elektronik GmbH	S 20
Campana & Schott	S 48
CANCOM on line GmbH	S 40
Carl-Cranz-Gesellschaft	R 25
Carmenta Geospatial Technologies AB	S 46
Cellebrite GmbH	S 07
CeoTronics AG	F 21
CGI Deutschland B.V. & Co. KG	F 05
Cisco Systems GmbH	S 12
Citrix Systems GmbH	S 75
Cobham Mast Systems	S 68
Collins Aerospace (Rockwell Collins Deutschland GmbH)	S 58
Computacenter AG & Co. oHG	S 57
Comrod	S 50
Comtech	S 41
CONDOK GmbH	S 52
CONET	S 36
conpal	S 43
Conrad Electronic SE	F 26
Cordsen Engineering GmbH	S 08
CPM	R 23
crisis prevention	R 19
Cubic Mission Solution	F 18
cv cryptovision GmbH	S 22
dainox GmbH	S 23
Dell Technologies	F 22
DESAPRO AG	S 02
Deutsche Gesellschaft für Wehrtechnik e.V.	R 09
DIGITTRADE	F 23
DriveLock SE	S 43
DSI Datensicherheit GmbH	S 69
DXC Technology Deutschland GmbH	S 47
ECOS TECHNOLOGY GMBH	F 24
EPOS/Sennheiser	S 45
EGL Elektronik Vertrieb GmbH	S 59
Elno GmbH	S 26
EMW - Exhibition & Medien Wehrstedt GmbH	R 18
EPAK GmbH	S 73
ESG Elektroniksystem- und Logistik-GmbH	F 02 + A 05
Esri Deutschland GmbH	S 16
Eurich & Scheller GmbH	S 66
Extreme Networks	S 05
Flensburger Fahrzeugbau GmbH (FFG)	F 18
Fraunhofer FKIE	F 18 + 19
Fraunhofer INT	F 18 + 19
Fraunhofer IOSB	F 18 + 19
Frequentis Comsoft	S 27
Frequentis Deutschland	S 27
GAF AG	F 09
GBS TEMPEST & Service GmbH	S 04
Gebr. Friedrich Industrie- und Elektrotechnik GmbH	S 52
General Dynamics Mission Systems	S 31
genua GmbH	S 22
griffity defense GmbH	F 18 + A 4
H.P. Marketing & Consulting Wüst GmbH	R 12
Hagenuk Marinekommunikation GmbH	S 34
Haivision	Defense Applications	S 44
Hardthöhenkurier	R 20
HEINEN ICS	S 59
HENSOLDT Sensors GmbH	F 18
Hexagon	S 70
HITACHI VANTARA	S 03
IABG mbH	S 60
IBM Deutschland GmbH	F 03
iesy GmbH & Co. KG	S 65
IMTRADEX Hör-/Sprechsysteme GmbH	F 18
Indra Avitech GmbH	S 11
Indra Sistemas S.A.	S 11
Infinidat	S 24
INFODAS GmbH	S 37
innovaphone AG	S 05
Intel Deutschland GmbH	F 22
itWatch GmbH	F 11
iXblue	F 18
JK Defence & Security Products GmbH	S 41
JOWO - Systemtechnik AG	R 32
L3Harris Communication	S 41
L3Harris Geospatial	S 42
Lachen Helfen e. V.	R 61
Langlauf Security Automation GmbH	S 64
LEONARDO Germany GmbH	S 32
Materna Information & Communications SE	S 48 + F 27
MATI	R 56
Media Broadcast Satellite (MBS)	S 29 + F 18
Mellanox Technologies Ltd	S 24
Micro Systemation AB (MSAB)	S 21
Microsoft Deutschland GmbH	F 05
Mittler Report	R 21
MÖNCH Verlagsges.mbH	R 22
Motorola Solutions Germany GmbH	S 01
ND SatCom GmbH	S 28
Newsletter Defence	R 24
Nortec Electronics GmbH & Co. KG	R 10
OHB System AG	F 14
OnTime Networks AS	R 42
OPITZ CONSULTING Deutschland GmbH	R 51
Oracle Deutschland BV & Co. KG	S 19
Panasonic	S 53
PELI Products	S 72
PLATH Group	F 17
powerBridge Computer Vertriebs GmbH	S 62
promegis GmbH	S 15
ProSoft GmbH	R 27
PWA Electronic Service- und Vertriebs GmbH	S 53
RAFAEL COMPANY	F 20
Rheinmetall Defence	F 12
roda computer GmbH	S 51
Rohde & Schwarz	F 10
rola Security Solutions GmbH	F 06
RolaTube	S 41
RUAG GmbH	S 61
Samsung Deutschland	S 18
SAP Deutschland SE & Co. KG	F 01 + A 01
Schönhofer Sales and Engineering GmbH	S 56
SciEngines GmbH	S 30
secunet Security Networks AG	F 15
Secusmart GmbH	S 18
SFC Energy AG	S 67
SINUS Electronic GmbH	R 31
Smart Light Solutions GmbH	R 56
Software AG	S 14
SOLARWINDS SOFTWARE EUROPE LIMITED	R 52
Solifos Deutschland GmbH	S 26
Sopra Steria	S 13
steep GmbH	S 35
STHree	S 48
SVA System Vertrieb Alexander GmbH	S 17
SYKO Gesellschaft für Leistungselektronik mbH	S 33
Systematic GmbH	S 39
systerra computer GmbH	S 54
TASSTA GmbH	F 28
TELEFUNKEN Radio Communication Systems GmbH & Co. KG	F 13
Telespazio VEGA Deutschland GmbH	F 09
Tesat-Spacecom	S 49
Textron Systems	S 15
Thales Deutschland	F 16
Trend Micro	S 40
T-Systems International GmbH	F 06
Ultralife	S 41
Utimaco	S 43
Vamos ECM	S 74
Verband der Reservisten der Deutschen Bundeswehr e.V.	R 08
Viasat	S 41
VITES	S 76
ZARGES GmbH	S 63

Die Ausstellungsstände im Foyer

und im Saal New York/Genf

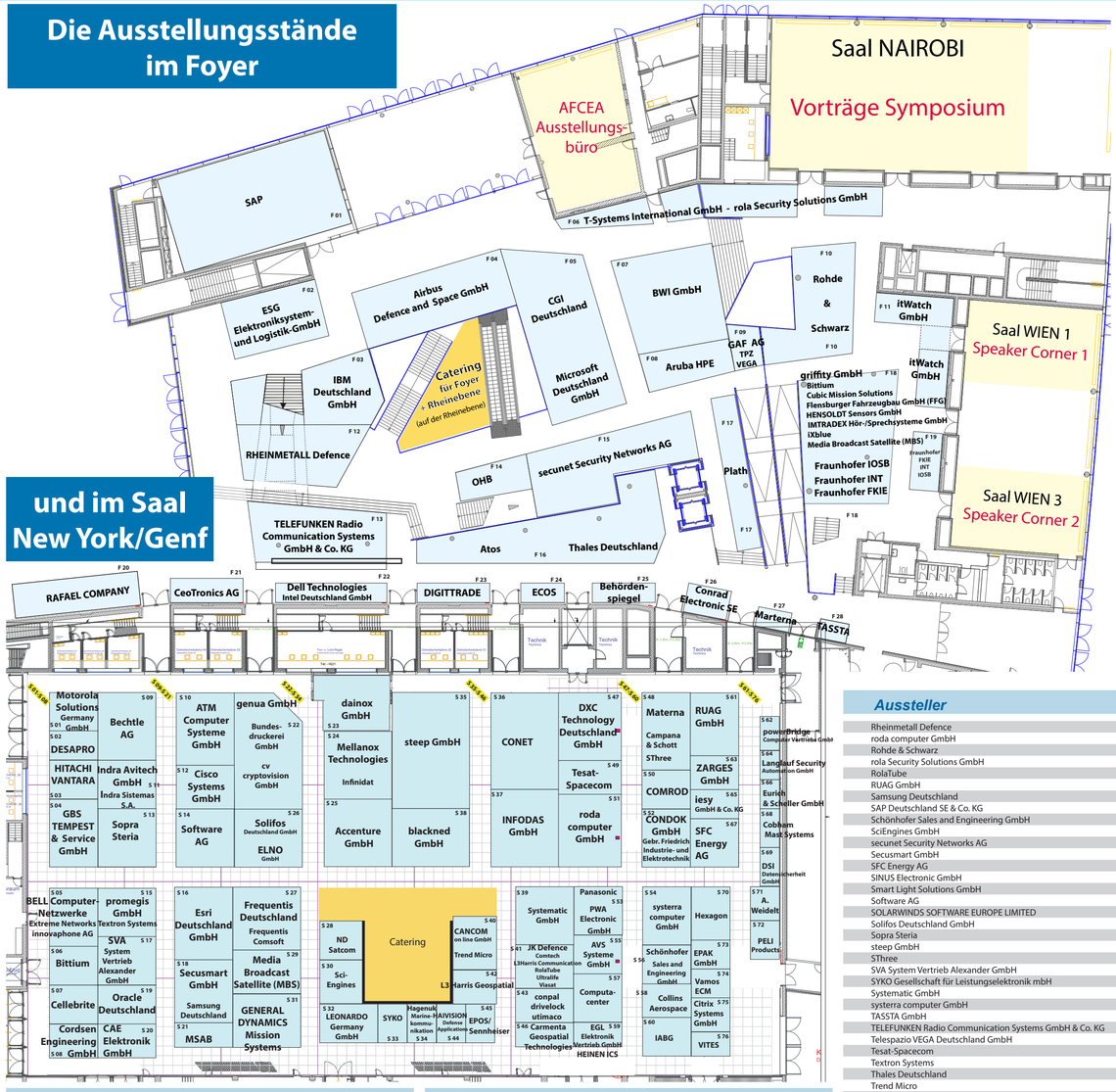

Aussteller	Stand
Langlauf Security Automation GmbH	S 64
LEONARDO Germany GmbH	S 32
Materna Information & Communications SE	S 48 + F 27
MATI	R 56
Media Broadcast Satellite (MBS)	S 29 + F 18
Mellanox Technologies Ltd	S 24
Micro Systemation AB (MSAB)	S 21
Microsoft Deutschland GmbH	F 05
Mittler Report	R 21
MÖNCH Verlagsges.mbH	R 22
Motorola Solutions Germany GmbH	S 01
ND SatCom GmbH	S 28
Newsletter Defence	R 24

Aussteller	Stand
Nortec Electronics GmbH & Co. KG	R 10
OHB System AG	F 14
OnTime Networks AS	R 42
OPITZ CONSULTING Deutschland GmbH	R 51
Oracle Deutschland BV & Co. KG	S 19
Panasonic	S 53
PELI Products	S 72
PLATH Group	F 17
powerBridge Computer Vertriebs GmbH	S 62
promegis GmbH	S 15
ProSoft GmbH	R 27
PWA Electronic Service- und Vertriebs GmbH	S 53
RAFAEL COMPANY	F 20

eKompetenzmatrix

Bei mehr als 170 Ausstellern ist es für Besucher, die sich bei der AFCEA Fachausstellung zu einem spezifischen Thema informieren wollen, schwierig, zielgenau diejenigen Aussteller zu finden, die am meisten zu dem betreffenden Thema beitragen können.

Für die Fachausstellung 2020 im World Conference Center Bonn haben wir nun eine datenbankbasierten, komfortablen Webanwendung zur Verfügung, die von unserer AFCEA-Mitgliedsfirma CGI entwickelt und uns unentgeltlich zur Verfügung gestellt wurde.

Die Aussteller konnten bei der Befüllung der eKompetenzmatrix aus über 70, in 15 „Oberkategorien" gruppierten Kompetenzen bis zu 25 auswählen und in Ihrem Firmenprofil eingeben.

In Abbildung 1 sehen Sie die 15 Kompetenzgruppen („Oberkategorien"), in denen die einzelnen Kategorien (Abb. 2) zusammengefasst sind.

Nach Eingabe der Kompetenzen, die Sie interessieren, zeigt die Anwendung diejenige Firmen an, auf deren Ständen Sie zu diesen Kompetenzen fundierte fachliche Informationen erwarten können.

Im jeweiligen Firmenfeld (Abbildung 3) zeigt das Tool an, wieviel Kategorien in den einzelnen Kompetenzgruppen eingegeben worden sind. Beim Anklicken der Kompetenzgruppe werden auch die einzelnen Kategorien angezeigt. Zudem finden Sie dort die Kontaktdaten der Firma, einen Ansprechpartner, den Ausstellungsstand sowie ein Firmenprofil.

Zur Vorbereitung Ihres Besuchs der AFCEA Fachausstellung können Sie die Informationen zu den Firmen in Ihrem „Kompetenzfokus" auch ausdrucken lassen.

Zudem finden Sie in der eKompetenzmatrix auch das Programm des Symposiums sowie die Informationen zu den Industrievorträgen.

Die Ausstellungsstände im Außenbereich

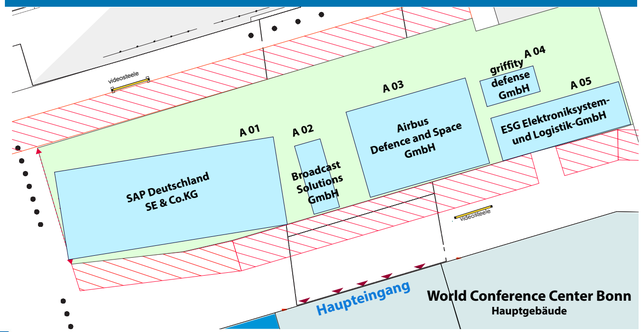
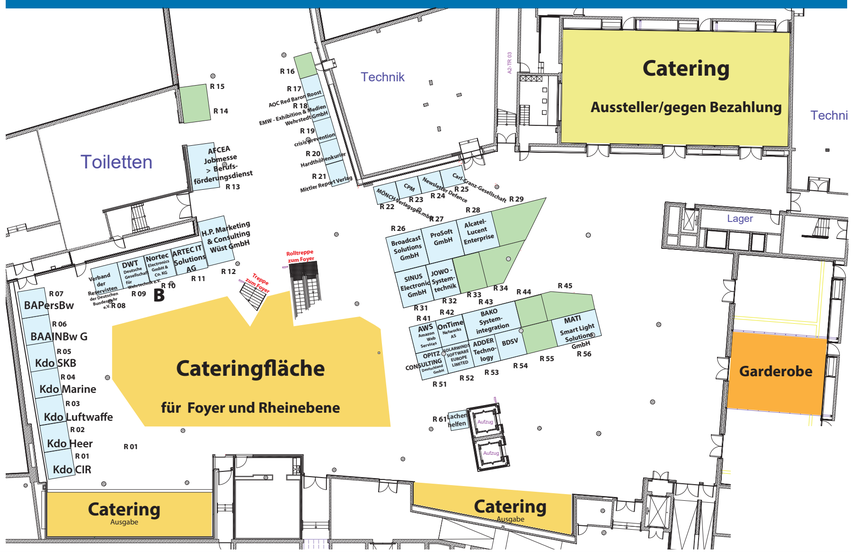
Die Ausstellungsstände auf der Rheinebene